

Bell

XAVI X7822r+

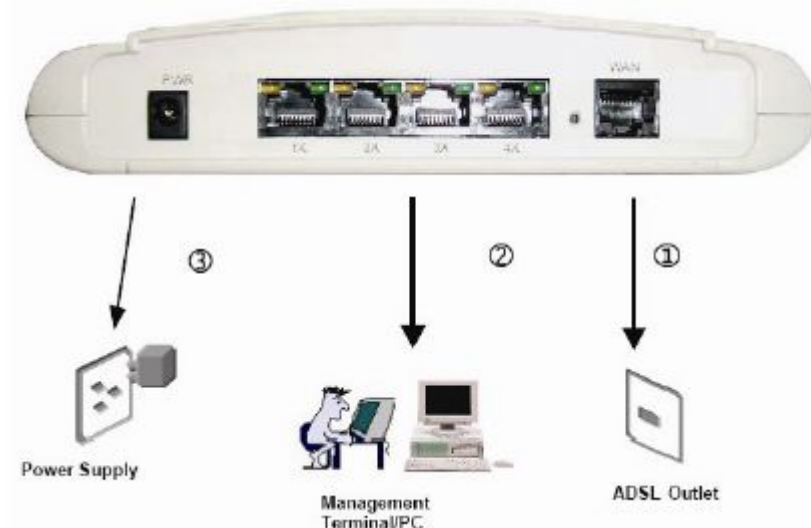

1. ต่อเชื่อมอุปกรณ์ตามคำแนะนำข้างต้น {หมายเหตุ อุปกรณ์ดังกล่าวได้มีการกำหนดให้เป็น DHCP Server แล้ว ดังนั้นสามารถให้ PC รับค่า IP address ได้โดยตรงจาก ADSL Router (optain automatically)}
2. ทำการเปิด Web Browser แล้วใส่ค่า Default IP Address "192.168.1.1" ซึ่งเป็น Address ของ Website เพื่อใช้ในการเข้าไปสู่หน้ากำหนดค่าพารามิเตอร์ต่างๆของ ADSL Router
3. หน้า Login จะปรากฏขึ้น, ให้ทำการใส่ Username และ Password ดังนี้
Username = admin / Password= TTT
4. หลังจากที Login เข้าไปแล้วจะปรากฏหน้าจอสำหรับการจัดการ และตั้งค่า ADSL Router โดยออกเป็นแบ่ง 5 ส่วนด้วยกัน ซึ่งท่านสามารถเข้าไปกำหนดค่า Username และ Password ในส่วน PPP ได้โดยการเข้าไปในส่วน "Connection Settings" และจากนั้นเลือกไปที่ Edit ในส่วน PPP-0 เพื่อกำหนดค่า Username และ Password ดังแสดงในรูป

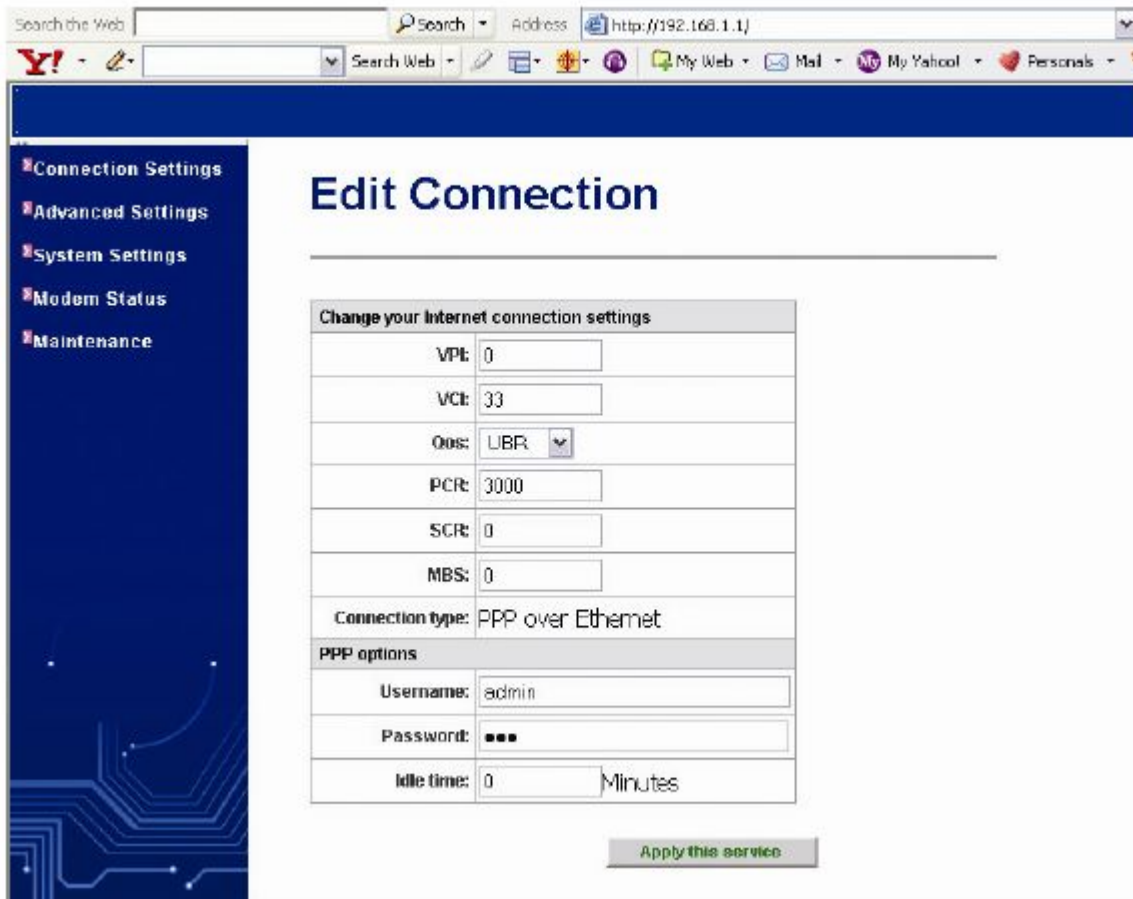

5. จากนั้นทำการกดปุ่ม Apply this Service เพื่อนำค่าดังกล่าวไปใช้ในการต่อเชื่อมบริการบรอดแบนด์ และใช้งานอินเทอร์เน็ตต่อไป ซึ่งท่านสามารถตรวจสอบการต่อเชื่อมดังกล่าวว่าเสร็จสมบูรณ์แล้วหรือไม่ โดยการเลือกไปที่ "Modem Status" ที่อยู่ทางด้านขวามือของหน้าจอ และสังเกตค่า PPP-0 ในส่วน WAN Status ทางด้านซ้ายมือของหน้าจอว่าได้รับค่า IP address หรือไม่ ถ้ามีค่า IP address อยู่แสดงว่าสามารถต่อเชื่อมกับผู้ให้บริการได้อย่างสมบูรณ์ ดังแสดงในตัวอย่าง ข้างล่างนี้

The screenshot shows a web browser window with the address bar displaying 'http://192.168.1.1/'. The page content is organized into several sections:

- Port Connection Status:** A table with columns 'Switch Hub', 'SpeedDuplex', and 'Linked'.

Switch Hub	SpeedDuplex	Linked
Port#1	Auto	✗
Port#2	Auto	✓
Port#3	Auto	✗
Port#4	Auto	✗
- LAN Status:** A table with columns for 'Local IP Address', 'MAC Address', and 'Act as Local DHCP Server'.

Local IP Address	192.168.1.1	Detail...
MAC Address	00:20:2B:08:09:00	
Act as Local DHCP Server	Yes	
- WAN Status:** A table with columns for 'Name' and 'Globe IP Address'.

ppp-0	61.47.115.136	Detail...
-------	---------------	---------------------------
- ADSL Status:** A table with columns for 'Op State', 'Standard', and 'Line Rate'.

Op State	Showtime	
Standard	G.Dm1.BisPlus	
Line Rate	128000 / 258000	

6. โดยถ้าหากค่า IP address ที่ได้เป็น 0.0.0.0 แสดงว่าการเชื่อมต่อยังไม่สมบูรณ์ให้ทำการตรวจสอบสัญญาณ ADSL ว่ายังปกติหรือไม่ หรือค่า Username และ Password ที่กำหนดไปในตอนต้นนั้นถูกต้องหรือไม่ ถ้าไม่ถูกต้องให้กลับไปเริ่มใส่ค่า Username และ Password ใหม่ตามขั้นตอนที่ 4
7. หลังจากนั้นเพื่อให้ค่า Username และ Password ที่กำหนดลงไปนั้น บันทึกอยู่ในอุปกรณ์ (แม้จะปิดเครื่อง และเปิดใช้งานใหม่) ให้เลือกไปที่ "Maintenance" จากนั้นเลือกไปที่ SAVE จะปรากฏหน้าจอ Save Configuration ให้กดไปที่ปุ่ม SAVE เครื่องจะทำการบันทึกค่าดังกล่าวลงบนตัวอุปกรณ์ ดังแสดงในรูป



- ▣ **Connection Settings**
- ▣ **Advanced Settings**
- ▣ **System Settings**
- ▣ **Modem Status**
- ▣ **Maintenance**
 - Error Log
 - Modem Upgrade
 - Backup/Restore
 - Restart
 - Save

Save configuration

<p>Save</p> <p>Please confirm that you wish to save the configuration. There will be a delay while saving as configuration information is written to flash.</p> <p style="text-align: center;"><input type="button" value="Save"/></p>
