

# ONT, NT3BB-4PGWN-151 , GPON Terminal (4FE+WiFi)

## Quick Installation Guide (Thai Final)

คู่มือการติดตั้ง

### 1. รายการสินค้า

ตารางแสดงรายการสินค้าที่บรรจุภายในกล่อง

รายการ	จำนวน
GPON Router	1
Power Adapter	1
สาย LAN	1
คู่มือการติดตั้ง	1

หมายเหตุ: หากสินค้ามีความผิดปกติหรือได้รับความเสียหายสามารถติดต่อผู้ให้บริการ

### 2. การเชื่อมต่ออุปกรณ์

ขั้นที่ 1: เชื่อมต่อสายใยแก้วนำแสงไปยัง Port PON ของ Router

ขั้นที่ 2: เชื่อมต่อ Port LAN ของ Router ไปยัง Port Ethernet ของเครื่องคอมพิวเตอร์

โดยใช้สาย LAN

ขั้นที่ 3: เชื่อมต่อ Power Adapter กับเต้าเสียบไฟ AC และต่อไปยัง Port PWR ของ Router

รูปแสดงการเชื่อมต่ออุปกรณ์ GPON Router และเครื่องคอมพิวเตอร์

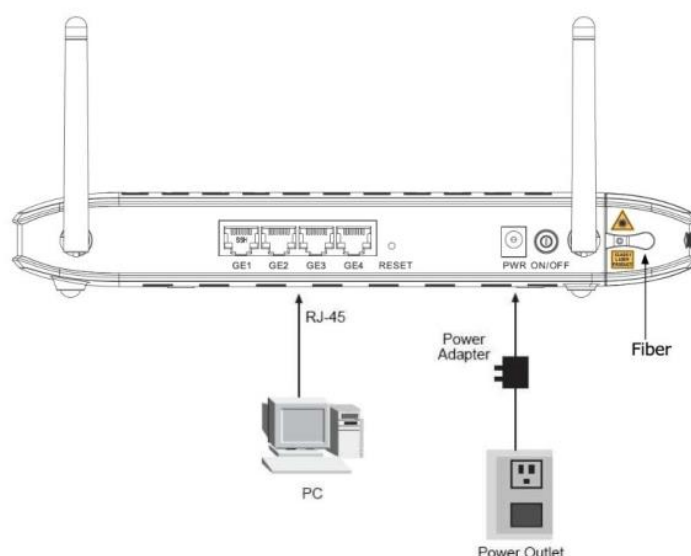

## ตารางแสดงรายละเอียด Port ของ Router:

Interface/Button	Description
PON	สำหรับเชื่อมต่อกับกล่องรับสัญญาณใยแก้วนำแสง
GE 1/2/3/4	สำหรับเชื่อมต่อกับพอร์ต Ethernet ของเครื่องคอมพิวเตอร์
RESET	สำหรับตั้งค่า GPON Router เป็นค่ามาตรฐานจากโรงงานโดยการกดปุ่ม reset ค้างไว้เป็นเวลา 7 วินาที
PWR	สำหรับเชื่อมต่อกับ Power Adapter (12V DC, 1.5A)
ON/OFF	สำหรับเปิดหรือปิดการจ่ายไฟของอุปกรณ์

## 3 การตั้งค่าผ่าน Web

### 3.1 การตั้งค่า IP Address ของ Card LAN

ทำการกำหนดค่า TCP/IP properties ของ Card LAN เป็น Obtain an IP address **automatically from Modem** หรือกำหนดค่า **IP address** ของเครื่องคอมพิวเตอร์ ให้อยู่ในเครือข่ายเดียวกับ Router

### 3.2 การตั้งค่าอินเทอร์เน็ต

เปิด Web Browser ขึ้นมา สามารถดำเนินการได้ 2 รูปแบบ ดังนี้

#### แบบที่ 1 (ขั้นตอนลัด)

- เปิด Browser ขึ้นมาและพิมพ์ **192.168.1.1/3bb** แล้วกด Enter
- ใส่ **Username/Password** ที่ Radius (ตรวจสอบได้จากใบรายงานการติดตั้ง)
- พิมพ์ **Validate Code** ตามที่ปรากฏ
- กดปุ่ม **Save**
- จบขั้นตอนการตั้งค่า สามารถป้อน URL Website เพื่อเข้าใช้งาน Internet ได้เลย

3BB BROADBAND

กรุณากรอก User Name และ Password สำหรับใช้งาน Internet หรือติดต่อเจ้าหน้าที่ หมายเลข 1530

User Name : f8uuwsnyuz@3bb  
Password : .....  
Validate Code :

B t D P X

Save Close Refresh

Triple T Internet

โทรปับที่ อินเทอร์เน็ต  
200 หมู่ 4 ถนนแจ้งวัฒนะ ตำบลปากเกร็ด อำเภอปากเกร็ด จังหวัด  
นนทบุรี 11120  
โทรศัพท์ 02 100 2100

Call Center  
1530

## แบบที่ 2 (ขั้นตอนทั่วไป)

- เปิด Browser ขึ้นมาและพิมพ์ **http://192.168.1.1** แล้วกด Enter
- ช่อง **Username** พิมพ์ admin
- ช่อง **Password** พิมพ์ 3bb
- พิมพ์ **Validate Code** ตามที่ปรากฏ
- กด **OK**



### 3.3 การตั้งค่า Wireless

**ขั้นที่ 1:** พิมพ์ http://192.168.1.1 ใส่ Username: admin และ Password: 3bb



**ขั้นที่ 2:** คลิกที่แท็บ **Network** --> คลิกที่ **WLAN**--> คลิกที่ **Basic Settings**

- **SSID** : ตั้งชื่อสำหรับ เครือข่ายไร้สาย ตามความต้องการ
- กด **Apply** เพื่อบันทึกค่าที่กำหนดไว้

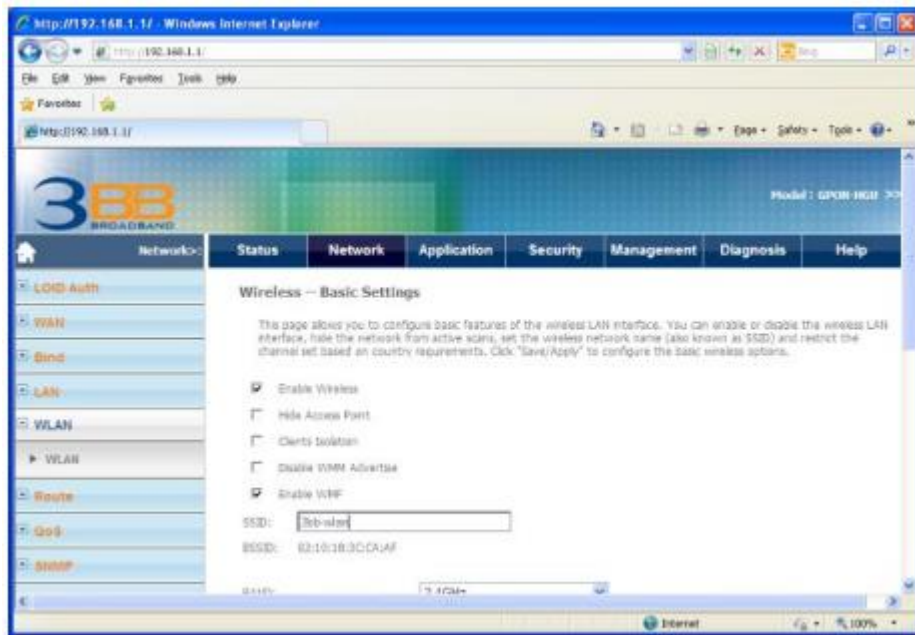

ขั้นที่ 3: คลิกที่แท็บ **Advance** --> คลิกที่ **Wireless** --> คลิกที่ **Security Setting**  
 - **PRE-SHARED KEY** : ตั้งชื่อสำหรับ เครือข่ายรหัสผ่าน ตามความต้องการ  
 - กด **Apply** เพื่อบันทึกค่าที่กำหนดไว้

